LEITENBERGER
Mess- und Regeltechnik GmbH
Bahnhofstraße 32/33
D-72138 Kirchentellinsfurt
Fon: +49 (0)7121/908-0
Fax: +49 (0)7121/908-200
E-Mail: mrt-info@leitenberger.de

MK
Kältemanometer

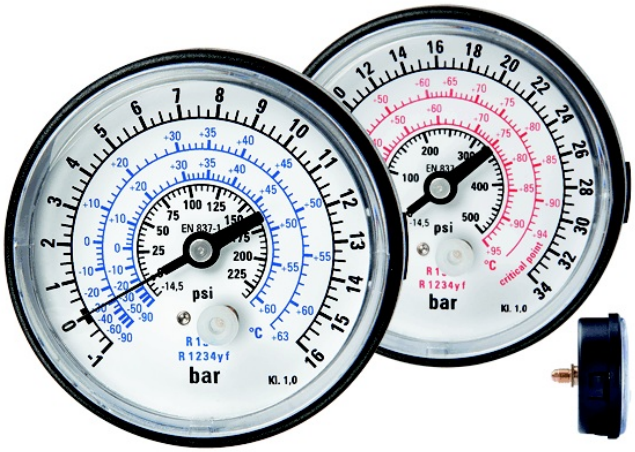

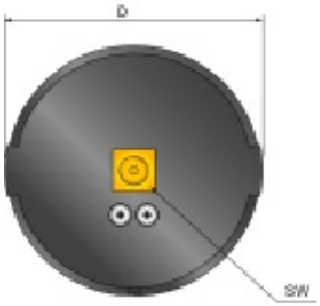

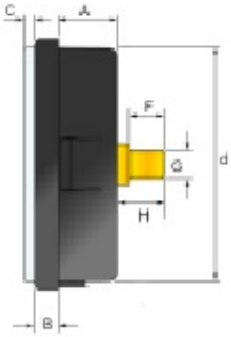

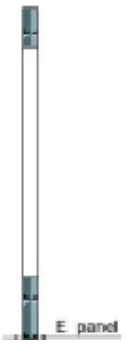

Type	NG	A	B	C	d	D	E	G	H	L	SW
MK8H	80	20	8	3,5	80	86	1-3	1/4 SAE or 1/8 NPT	16	13 - 10	14

Hoch- und Niederdruck-Manometer gedämpft, trocken, Anschluß hinten 2 Druckskalen bar + psi 4 Farbskalen für Kältemittel

Gehäuse:	ABS, schwarz
Deckscheibe:	Plexiglas
Anschluß:	1/4" SAE, hinten, Messing OT58
Meßglied:	C-Form, Phosphorbronze
Meßwerk:	Messing OT59
Zifferblatt:	Grund weiß
Zeiger:	Aluminium, schwarz
Meßbereich:	Hochdruck = -1/+35 bar; Niederdruck = -1/+15 bar
Genauigkeit:	KL 1,6
Umgebungs-T :	+15 / +65°C
Prozeßmedium-T:	max. +65°C
Betriebsdruck:	max. 75% vom Skalenendwert
Überdrucksicherh.:	25% vom Skalenendwert
Schutzart:	IP40 nach DIN EN 60529 / IEC29
Optionen:	- Alle gängigen Kältemittelskalen - weitere Gewindeanschlüsse - Klemmbügelbefestigung

ISO 9001:2008
Reg.no. 12 100 24343 TMS

© 2014 / Leitenberger